KiWi

ISSN 0750-1196

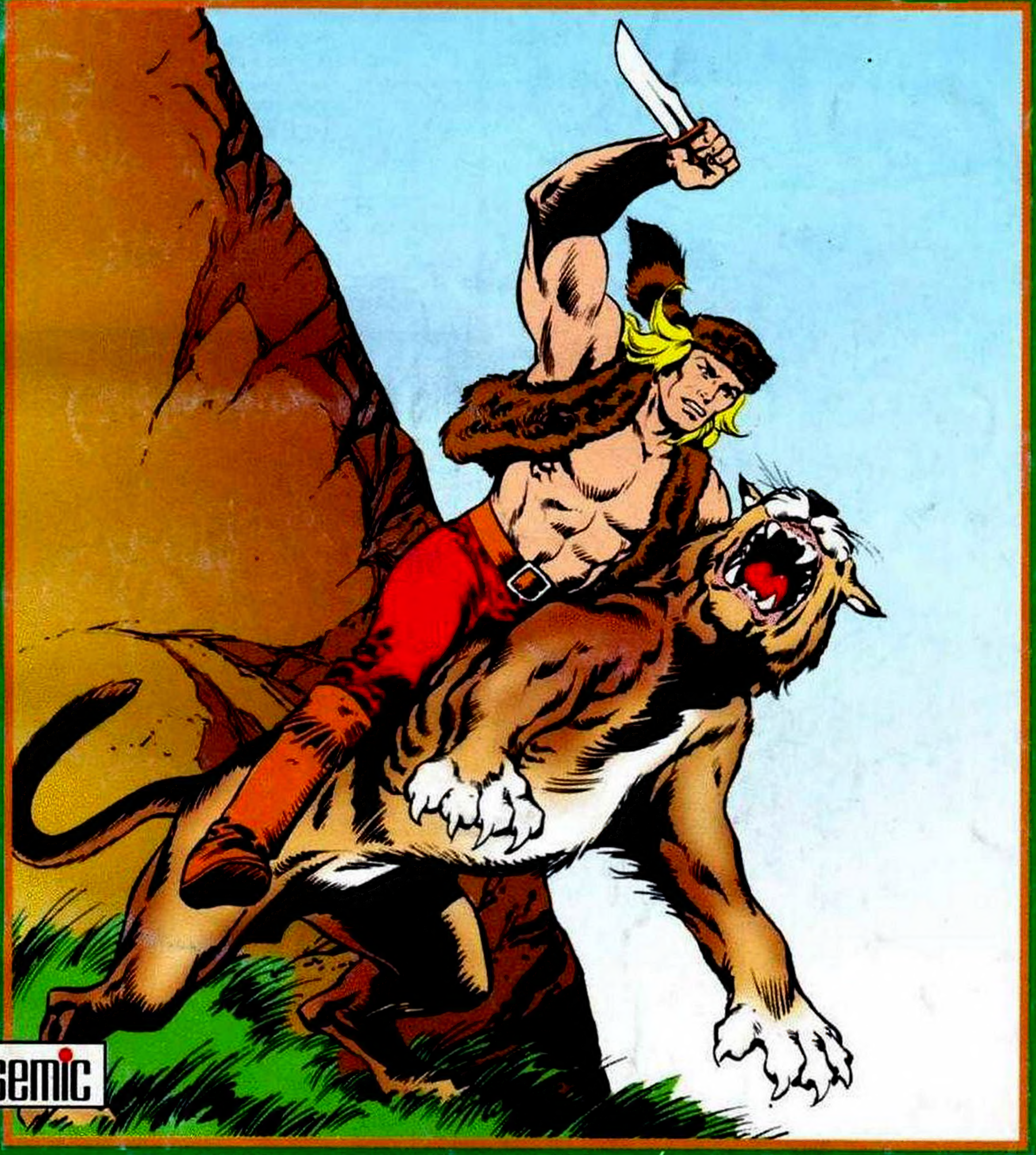

semic

N° 526 - MENSUEL - 14,00 F - FÉVRIER 1999

Pour les fans de western et d'aventure,
encore plus de frissons avec **SPECIAL RODEO** !

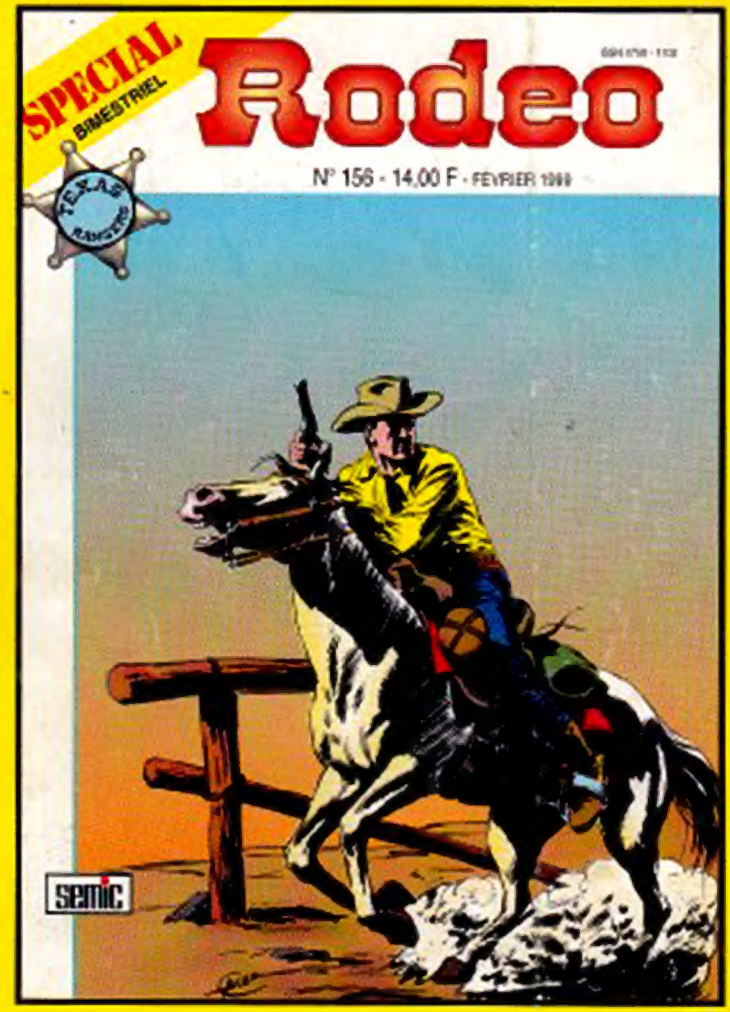

L 3986 - 526 - 14,00 F

SEMIC S.A. Principaux associés : **GROUPE BONNIER FRANCE S.A.** / **TOURNON S.A.** **Siège social** : 45 rue de Berca 75005 Paris. **Bureau du journal** : 26 rue de la Gare 69009 LYON. **Directeur de Publication** : Henri Claude Pingard. **Comité de Direction** : D. Bonnier, F. Esterbin, H.C. Pingard, P. Maisonjean - **Rédacteur en chef** : T. Morhet - **Rédaction** : E. Delannoy. Loi N° 49-956 du 16 juillet 1949 sur les publications destinées à la jeunesse - Dépôt Légal -C 391. 6 février 1999 - Imprimerie RICCOBONO - Distribution M.L.P. - N° commission P.P.A.P. 51076